

Domenica 12 Aprile 2026

Situazione: Una circolazione depressionaria in fase di lento spostamento verso levante interessa il Mediterraneo occidentale, la Penisola Iberica e il nord Africa.

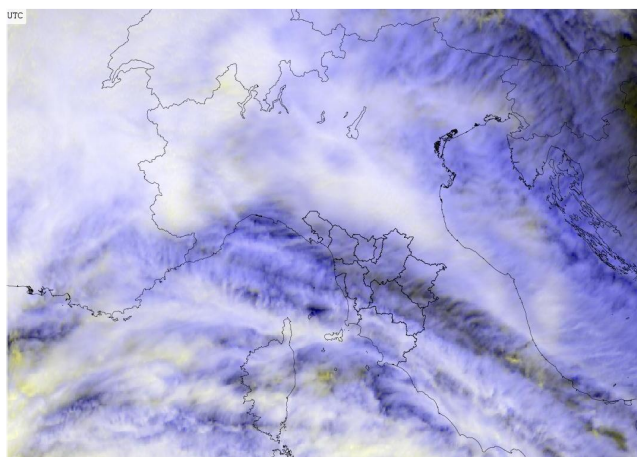
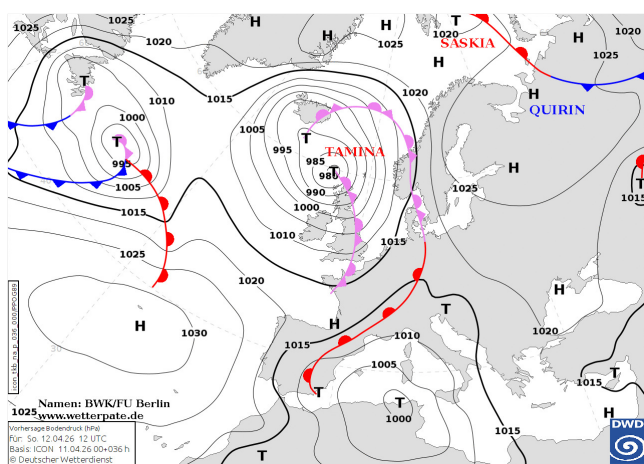

Pressione al suolo e fronti del 12 Aprile alle 12 UTC

situazione in Toscana

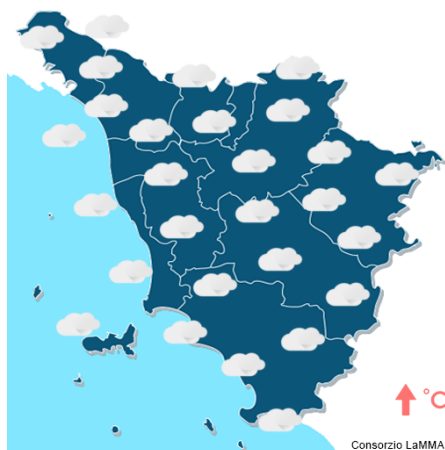

mattina



pomeriggio



sera

Stato del cielo: molto nuvoloso per nubi alte e stratificate.

Fenomeni: nessuno.

Venti: deboli da nord-est sulle zone settentrionali e da est sud est altrove.

Mari: poco mossi.

Temperature: in aumento le minime e in calo le massime sulle zone interne.

		Arezzo	Firenze	Grosseto	Livorno	Lucca	Massa	Pisa	Pistoia	Prato	Siena
T. min	osservata	7	8	8	13	10	12	8	10	12	12
	anomalia*	3	1	2	3	2	3	1	2	4	6
T. max	osservata	22	24	21	20	23	20	21	23	25	22
	anomalia*	5	6	3	3	5	2	4	4	6	6
Precipitazione (mm/24ore)		N.D.	0	0	0	0	0	0	0	0	0

*anomalia calcolata sulla base della normale climatica decennale 1981-2010

Dati: SIR-Regione Toscana, AM, LaMMA

Temperatura Minima del 12/04/2026

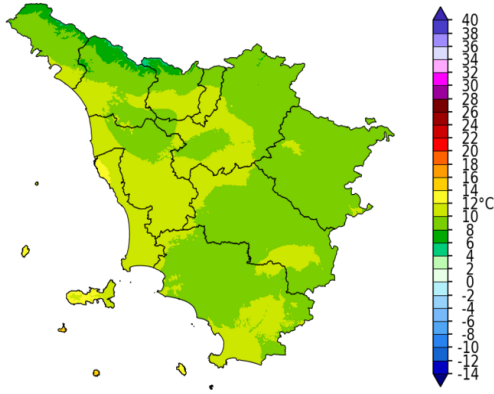

CONSORZIO LaMMA Dati: SIR Regione Toscana, AM, LaMMA

Differenza della Temperatura Minima tra 12/04/2026 e 11/04/2026

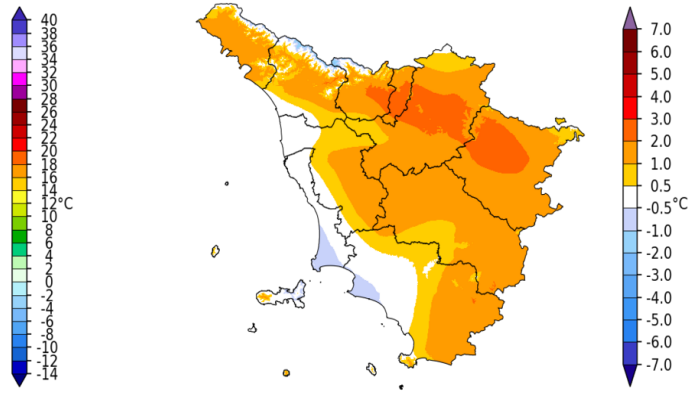

CONSORZIO LaMMA Dati: SIR Regione Toscana, AM, LaMMA

Temperatura Massima del 12/04/2026

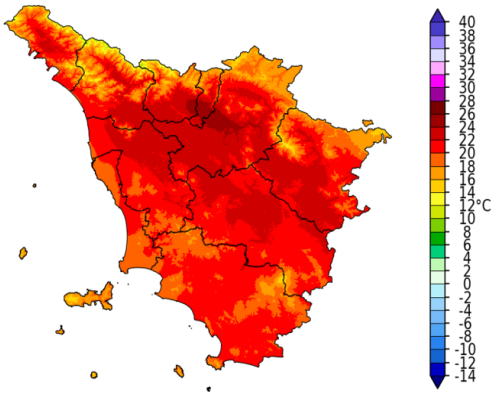

CONSORZIO LaMMA Dati: SIR Regione Toscana, AM, LaMMA

Differenza della Temperatura Massima tra 12/04/2026 e 11/04/2026

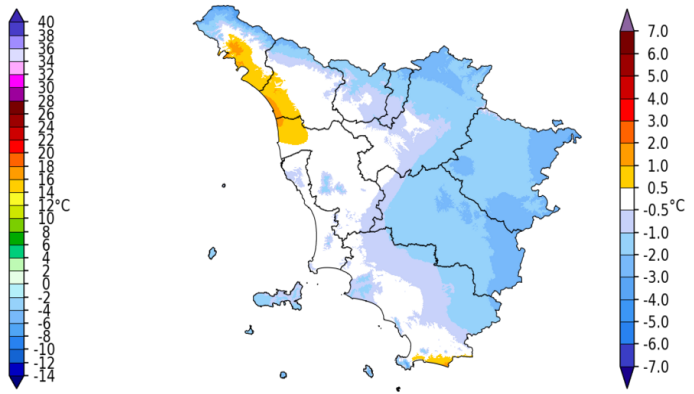

CONSORZIO LaMMA Dati: SIR Regione Toscana, AM, LaMMA

Precipitazione del 12/04/2026

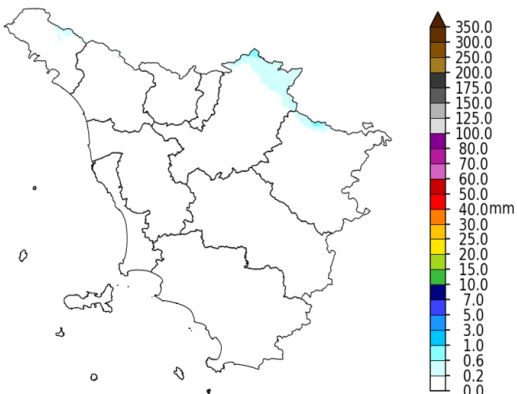

CONSORZIO LaMMA Dati: SIR Regione Toscana, AM, LaMMA

Fulminazioni osservate il giorno 12 Aprile

